



MODULARIO
F. rig. rend. 497



MINISTERO DELLE FINANZE
DIPARTIMENTO DEL TERRITORIO
CATASTO EDILIZIO URBANO (RDL 13-4-1939, n. 652)

MOD. **SN** (CEU)

IRF
200

Planimetria di u.i.u. in Comune di **SASSOCORVARO** via **MERCATALE** Via Provinciale civ.

PIANO TERRA H=260

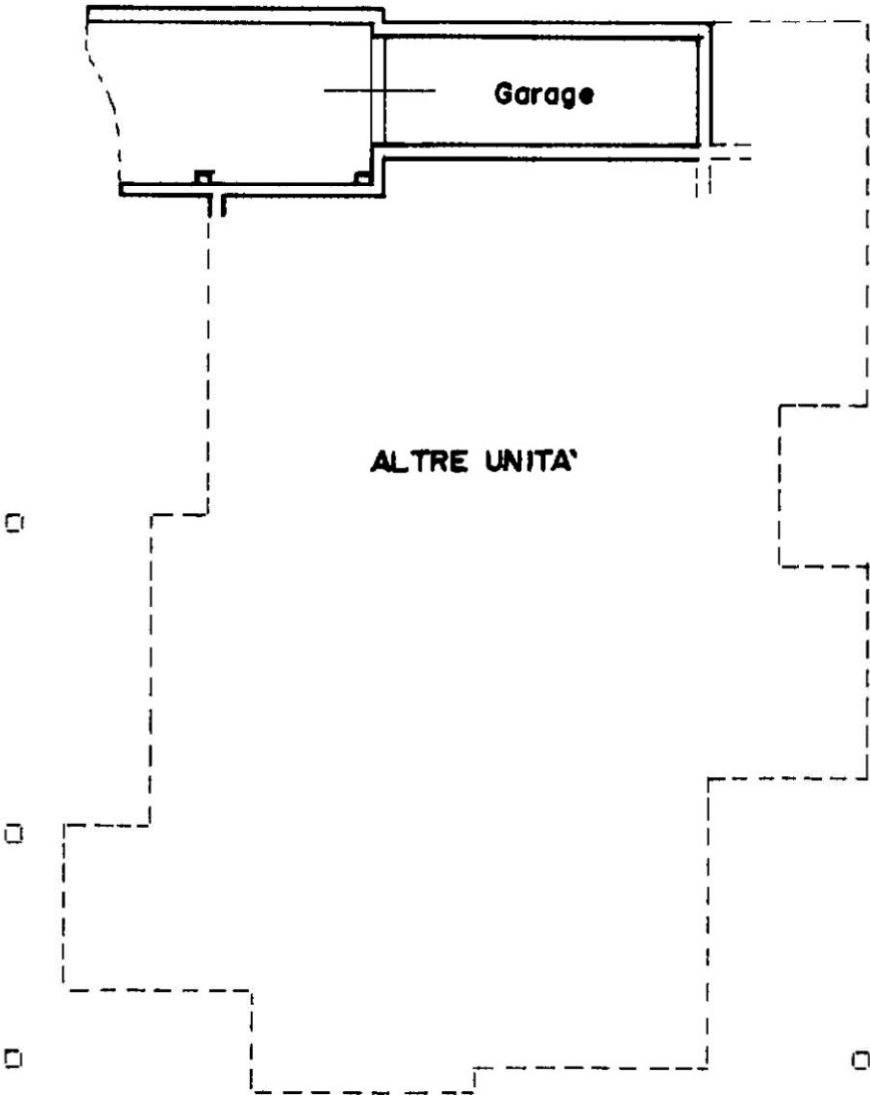

ORIENTAMENTO
NORD



SCALA DI 1:200

Dichiarazione di N.C. ☐
Ultima planimetria in atti
Denuncia di variazione ☒

Compilata dal **Geom. CONTADINI**
(Titolo, cognome e nome)

RISERVATO ALL'UFFICIO

Data presentazione: 18/12/1997 - Data: 13/12/2024 - n. T341162 - Richiedente: MDNMTT71A29B352Q

Totale schede formate in acquisizione: 41 (190) - Foglio stampato: 41 (210x297)

F. **41** Identificativi catastali

n. **171** sub. **19**

della provincia di **PESARO** n. **1127**

data **14/12/1997** Firma *[Signature]*

B02664/97

MOD. AN (CEU)
LIRE
800

MINISTERO DELLE FINANZE
DIPARTIMENTO DEL TERRITORIO



CATASTO EDILIZIO URBANO (RDL 13-4-1939, n. 662)

Planimetria di u.i.u. in Comune di **SASSOCORVARO** via **MERCATALE** VIA **PROVINCIALE** CIV.

PLANIMETRIA SCALA 1:10'000

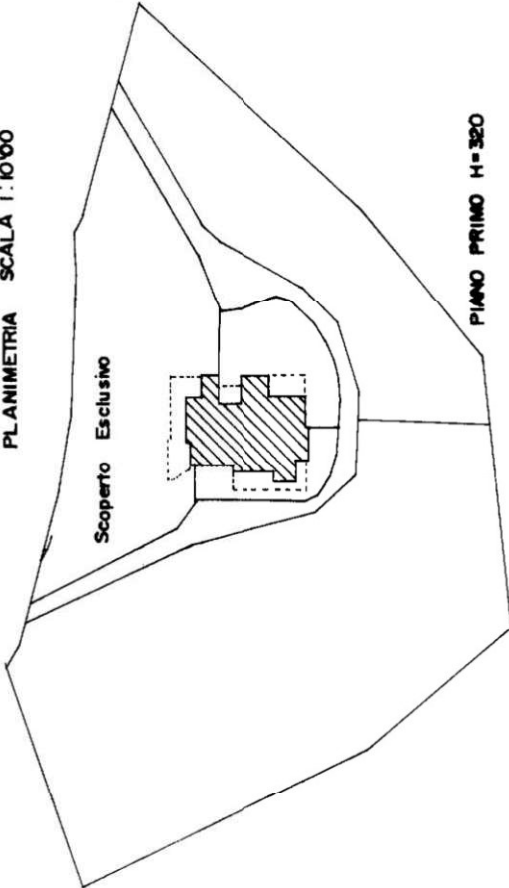

PIANO PRIMO H=320

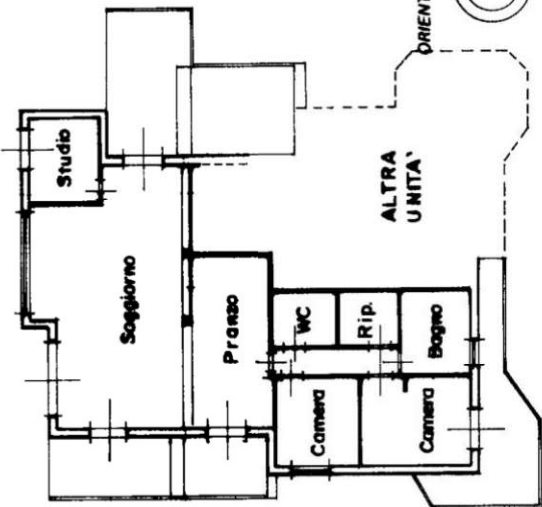

SCALA DI 1:200

PIANO TERRA H=260

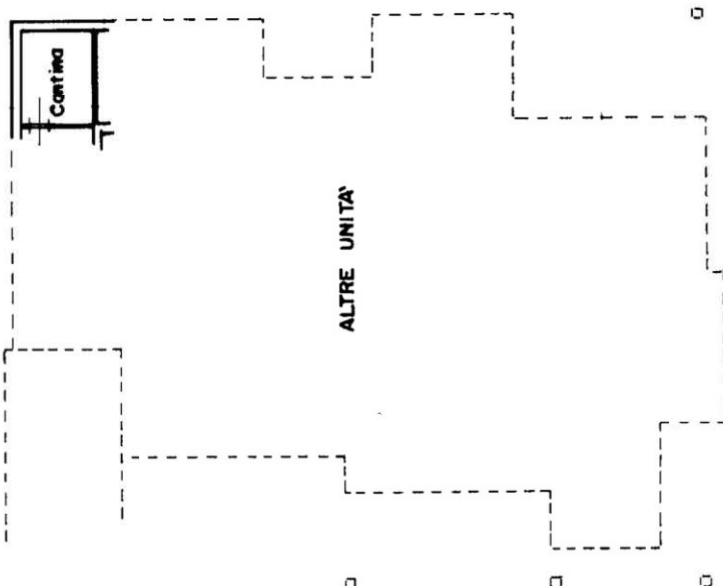

IN SOSTITUZIONE PER FUSIONE DAL F. 41 n. 171

Sub. 14 - 21 e 23

Dichiarazione di N.C. Denuncia di variazione		Compilata dal FABRIZIO (Titolo, cognome e nome)		RISERVATO ALL'UFFICIO	
Identificativi catastali F. 171 sub. 23		Iscritto all'albo dei GEOMETRI della provincia di PESARO		B01244/28	
n. 171 sub. 23		del 12/05/1998 Sito - Subalimento 25		n. 1127	
Catato dei Fabbricati - Situazione al 13/12/2024 - Comune di SASSOCORVARO AUDITORE(M41BA) - B. 139 A 41 - Particella 172 Piano 1-I					